Audi Q5

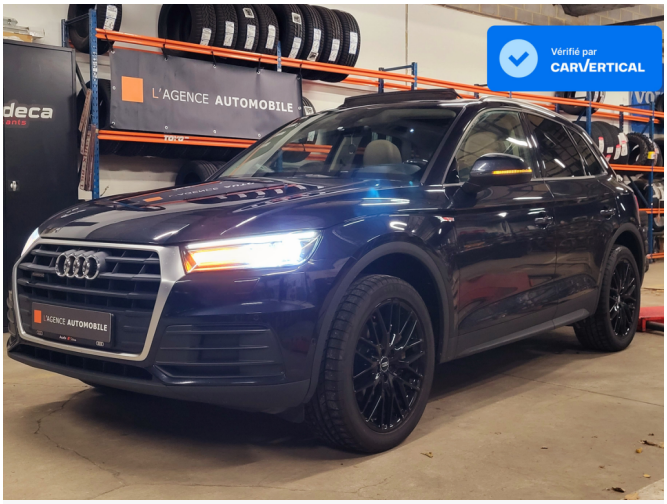

Verkocht
20.990 €
158.000 km
06/2017

Diesel
140 kW (190 pk)
Automatisch

Caractéristiques

Cylinderinhoud: 1968 cm³
Cylinders: 4
CO2 emissie: 129 g/km
Emissieklasse: EURO6
Kleur koetswerk: Zwart
Type lak:
Interieur: Volledig leder , Wit

Equipements

Confort
Parkeerhulp voor
Elektrische achterklep
Zetelverwarming
Cruise Control
Armsteun

Parkeerhulp automatisch
Parkeerhulp met camera
Parkeerhulp achter
Automatische klimaatregeling, 3 zones
Regensensor
Panoramisch dak
Standverwarming
Getinte ramen
Lichtsensor
Start/Stop systeem
Multifunctioneel stuur
Elektrisch verstelbare buitenspiegels
Lederen stuurwiel
Navigatiesysteem
Achterbank 1/3 - 2/3
Open dak
Airconditioning

Electrische ruiten

Entertainment / Media
Bluetooth
Handsfree
Muziekstreaming geïntegreerd
Geheel digitaal combi-instrument
Inductieladen voor smartphones
Android Auto
Apple CarPlay
Wifi-hotspot
USB
CD
Televisie
Sound system
Digitale radio-ontvangst
MP3
Boordcomputer
Radio

Andere
Sportophanging
Trekhaak

Aanraakscherm
Spraakbediening
Zomerbanden
Schakelpaddles
Pechset
Sfeerverlichting
Bagagerek
Lichtmetalen velgen

Binnenspiegel automatisch dimmend
Sportpakket
Spoiler
Elektronische parkeerrem
Sportzetels

Veiligheid
Stuurbekrachtiging
Snelheidsbeperkingsinstallatie
Centrale vergrendeling
Airbag passagier
Botswaarschuwing
Airbag bestuurder
Grootlichtassistent
Mistlampen
Startonderbreker
Bandenspanningscontrole
Emergency Brake Assist
Vermoeidheidsdetectie
LED dagrijverlichting
Automatische Tractie Controle
Zij-airbags
Xenon Lichten
Electronic Stability Program
Achter airbag
Hoofd airbag
Centrale deurvergrendeling met afstandsbediening
Isofix
Dagrijlichten
ABS