BMW X5

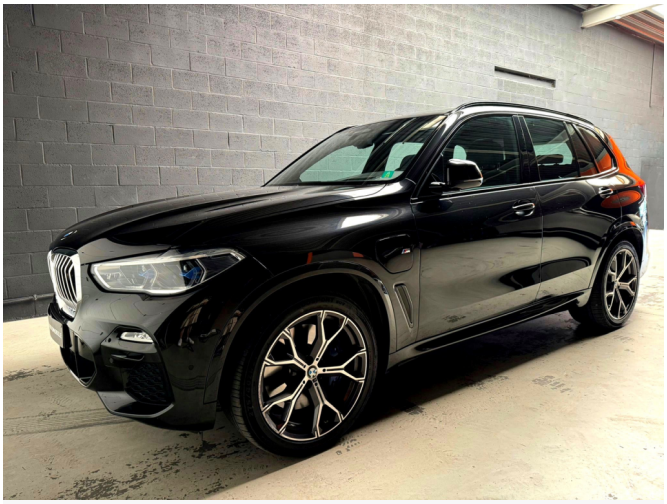

Verkocht
50.990 €
87.000 km
01/2020

Elektrisch/Benzine
290 kW (394 pk)
Automatisch

Caractéristiques

Cylinderinhoud: 2998 cm³
Cylinders: 6
Emissieklasse: EURO6d
Kleur koetswerk: Zwart
Type lak:
Interieur: Volledig leder , Zwart

Equipements

Confort
Getinte ramen
Automatische klimaatregeling
Lendensteun
Zetelverwarming
Cruise Control

Parkeerhulp achter
Parkeerhulp voor
Panoramisch dak
Luchtvering
Lederen stuurwiel
Start/Stop systeem
Multifunctioneel stuur
Regensensor
Elektrische achterklep
Elektrisch verstelbare buitenspiegels
Head-up display
Parkeerhulp met camera
Hill-Hold Control
Open dak
Airconditioning

Stuurwielverwarming
Keyless Entry
Electrische ruiten
Armsteun
Electrische zetelverstelling
Parkeerhulp automatisch
Achterbank 1/3 - 2/3
Navigatiesysteem
360° camera

Entertainment / Media
Apple CarPlay
Android Auto
Geheel digitaal combi-instrument
Digitale radio-ontvangst
Handsfree
Wifi-hotspot
Inductieladen voor smartphones
Muziekstreaming geïntegreerd
USB
Sound system

Andere
Sfeerverlichting
Sportzetels

Zomerbanden
Schakelpaddles
Spraakbediening
Aanraakscherm
Skiluik
Sportophanging
Sportpakket
Binnenspiegel automatisch dimmend
Katalysator
Tuning
Winterpakket
Lichtmetalen velgen

Spoiler

Veiligheid
Koplamp volledig LED
Laserlicht
Snelheidsbeperkingsinstallatie
Verkeersbordherkenning
Botswaarschuwing
ABS
Isofix
Airbag bestuurder
Airbag passagier
Stuurbekrachtiging
Centrale vergrendeling
Alarm
Startonderbreker
Automatische Tractie Controle
Electronic Stability Program
Hoofd airbag
Dodehoekdetectie
Adaptieve Cruise Control
LED verlichting
LED dagrijverlichting
Vermoeidheidsdetectie
Night view assist
Emergency Brake Assist
Noodoproepsysteem
Bandenspanningscontrole
Lane Departure Warning Systeem